

Seguro,
estás mejor.

WWW.HDI.COM.AR

HDI
SEGUROS

JOLY EDUARDO DANIEL
LUIS MARIA CAMPOS 1436 P 10 B
CAPITAL FEDERAL (C.P. 1426)

BOX: 250

Ref: 1203/001944731/001/03/0956186/001

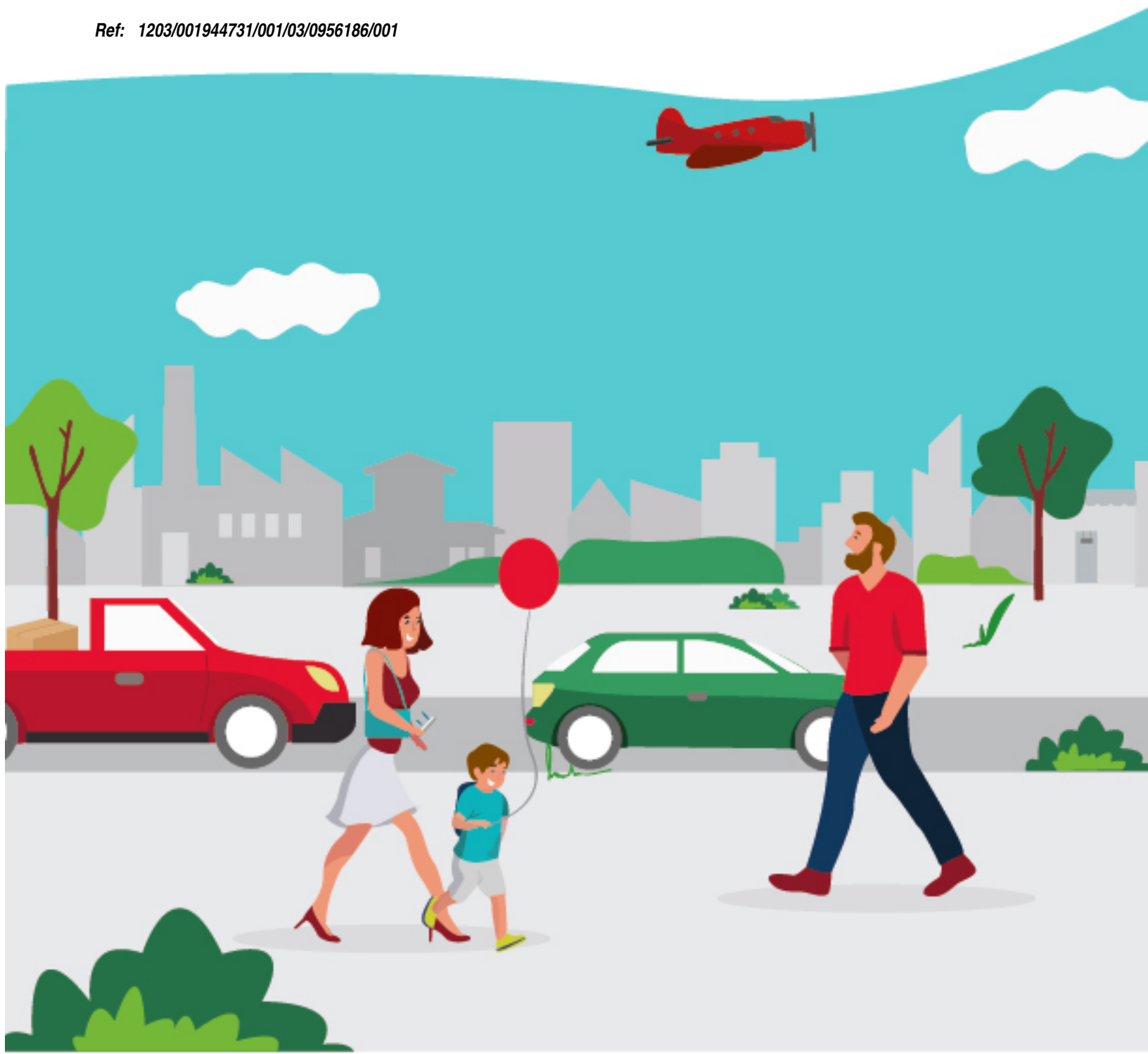

SEGURO DE AUTOMÓVILES

ASEGURADO O TOMADOR

JOLY EDUARDO DANIEL
LUIS MARIA CAMPOS 1436 P 10 B
CAPITAL FEDERAL (C.P. 1426)
CUIL 20005758468 1203/001944731/001

PÓLIZA EMITIDA POR

HDI Seguros S.A.

PÓLIZA N°

956.186

SUPLEMENTO N°

001

VIGENCIA

DESDE LAS 12 HS DEL

30/07/2024

HASTA LAS 12 HS DEL

30/01/2025

LUGAR Y FECHA DE EMISIÓN

16/07/2024

"El Asegurador" y quien más arriba se designa con el nombre de "Asegurado" convienen en celebrar el presente contrato de seguro de acuerdo con las Condiciones Generales y Particulares que se anexan e integran a esta póliza, las que han sido convenidas para ser ejecutadas de buena fe.

| SUMA ASEGURADA | PRIMA | RECARGO FINANCIERO | I.V.A. | IMP. Y SELLADOS | PREMIO TOTAL |
|----------------|------------|--------------------|-----------|-----------------|--------------|
| 12255000 | 387.390,93 | 42.727,25 | 90.324,82 | 5.161,40 | 525.604,40 |

DESCRIPCIÓN DEL VEHÍCULO ASEGURADO

| TIPO | MARCA Y MODELO | | | AÑO |
|-----------|----------------------------------|---------|------------|------|
| AUTOMOVIL | SUBARU LEGACY OUTBACK 2,5AWD AUT | | | 2009 |
| MOTOR | CHASIS | PATENTE | USO | |
| D809992 | JF1BPLLA9G124931 | IIZ676 | PARTICULAR | |

RIESGOS CUBIERTOS

| LÍMITE DE RESP. CIVIL | DAÑOS AL VEHÍCULO CLÁUSULA "CG-DA" | | | | ROBO Y/O HURTO CLÁUSULA "CG-RH" | | FRANQUICIA | | CLÁUSULA DE AJUSTE AUTOMÁTICO |
|--|------------------------------------|----|--------------------|----|---------------------------------|---------|------------|----|-------------------------------|
| HACIA TERCEROS TRANSPORTADOS Y NO TRANSPORTADOS CLÁUSULA "CG-RC" | DAÑOS POR ACCIDENTE | | DAÑOS POR INCENDIO | | TOTAL | PARCIAL | SI | NO | |
| 80000.000,00 | SI | NO | SI | SI | SI | SI | X | | 30% |

ACREEDOR PRENDARIO

CLÁUSULAS Y/O ANEXO QUE FORMAN PARTE INTEGRANTE DE LA PRESENTE PÓLIZA / SUPLEMENTO

ANEXO ISO ANEXO IRC ANEXO IDA ANEXO IIN ANEXO IRH SO-RC6.1 CG-RC CG-DA CG-DA4.2 CG-IN CG-IN3.2 CG-IN4.2
CG-RH CG-RH3.2 CG-RH3.4 CG-RH4.2 CG-CO CA-RC2.1 CA-RC5.1 CA-RC5.2 CA-RC18.1 CA-DA1.1 CA-DI4.1 CA-DI7.1
CA-DI8.2 CA-DI10.1 CA-DI1.2 CA-RH1.1 CA-CC4.2 CA-CC 9.1 CA-CO2.1 CA-CO3.1 CA-CO4.1 CA-CO9.1 CA-CO11.1 CA-CO14.1
CA-CO15.1 CO-EX2.1 CO-EX 3.1 CO-EX 5.1 CO-EX 7.1 CA-DA5.2 CA-CO6.1 *****

CONDICIONES PARTICULARES

LOS ASEGURADOS PODRAN SOLICITAR INFORMACION ANTE LA SUPERINTENDENCIA DE SEGUROS DE LA NACION CON RELACION A LA ENTIDAD ASEGURADORA, DIRIGIENDOSE PERSONALMENTE O POR NOTA A JULIO A. ROCA 721 (C.P.1067), CIUDAD DE BUENOS AIRES; POR TELEFONO: 4338-4000 (líneas rotativas), EN EL HORARIO DE 10:30 a 17:30 o VIA INTERNET A LA SIGUIENTE DIRECCION: www.ssn.gov.ar

Conforme a lo establecido por la Resolución Nro. 202/15 de la U.I.F., la compañía podrá solicitar información para dar cumplimiento a lo dispuesto por la misma en materia de Prevención y Control del Lavado de Activos. Dicha información podrá ser requerida al momento de emisión, pago de un siniestro y/o cualquier cesión de derechos o cambio de beneficiarios y/o anulación de la misma.

Los Importes se Expresan en PESOS

"La entidad aseguradora dispone de un Servicio de Atención al Asegurado. Por reclamos, que no hayan sido solucionados previamente por las vías de atención al público de la entidad, podrán comunicarse con éste Servicio al teléfono 0800-444-4587 ó al 4032-9800. Los datos de los Responsables del Servicio de Atención al Asegurado se encuentran disponibles en la web de la Entidad www.hdiseguros.com.ar.

Cuando el texto de la póliza, difiera del contenido de la propuesta, la diferencia se considerará aprobada por el Asegurado si no reclama dentro de un mes de haber recibido la póliza.

"La presente póliza se suscribe mediante firma facsimilar conforme lo previsto en el punto 7.9. del Reglamento General de la Actividad Aseguradora"

16/07/2024

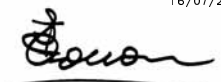

Fabian Touron
Gerente Tecnico

SEGURO DE AUTOMOVILES

| ART. | SUPERPÓLIZA Nº | SSPOL Nº | PÓLIZA Nº | SUPLEMENTO Nº |
|--------|----------------|----------|-----------|---------------|
| 001203 | 1.944.731 | 001 | 956.186 | 001 |

En caso de que existiera un reclamo ante la entidad aseguradora y que el mismo no haya sido resuelto o haya sido desestimado, total o parcialmente, o que haya sido denegada su admisión, podrá comunicarse con la Superintendencia de Seguros de la Nación por teléfono al 0-800-666-8400 o por correo electrónico a consultas@ssn.gob.ar .ù

*

La presente póliza renueva la póliza Nº @POA

*

Esta póliza ha sido aprobada por la Superintendencia de Seguros de la Nación por Resolución/Proveído Nº 38708

NUP:

CLAUSULA DE EMISION OBLIGATORIA - PREVENCION DE LAVADO DE ACTIVOS Y FINANCIAMIENTO DEL TERRORISMO.

El asegurado asume la carga de dar pleno cumplimiento con el aporte de todo tipo de información que le sea requerida por la aseguradora en virtud de lo establecido por las normas en materia de prevención de lavado de activos y financiamiento de terrorismo.

Al respecto, se deja constancia de que en caso de incumplimiento de dicha carga, la aseguradora se encontrará liberada de toda responsabilidad, no debiendo indemnizar el eventual siniestro ocurrido.

Conforme a lo establecido en la Resolución 90/2001 del Ministerio de Economía de la Nación queda establecido que:

Los únicos sistemas habilitados para cancelar premios de contratos de seguros, son los siguientes:

- Entidades especializadas en cobranza, registro y procesamiento de pagos por medios electrónicos.
- Entidades bancarias: pago en ventanilla o débito en cuenta.
- Tarjetas de débito, crédito o compras.

*

DE MEDIACION:

El asegurado deberá comunicar en los plazos establecidos en la Cláusula de defensa en juicio Civil, toda notificación de citación de primera audiencia de mediación, a la cual deberá concurrir de conformidad a las previsiones de la Ley de Mediación. En este supuesto será asistido por un letrado de la Compañía, a cargo de ésta. Para el caso que asuma su propia asistencia jurídica en la mediación, los honorarios profesionales que esta gestión genere serán soportados exclusivamente por el Asegurado. En los casos en que el Asegurado no concurra, la sanción legal establecida será soportada exclusivamente por él.

*

La Red Federal de Asistencia a Víctimas y Familiares de Víctimas de Siniestros Viales brinda asesoramiento legal, psicológico, social, y de rehabilitación en la post emergencia vial a nivel nacional.



Fabian Touron
Gerente Tecnico

SEGURO DE AUTOMOVILES

| ART. | SUPERPÓLIZA Nº | SSPOL Nº | PÓLIZA Nº | SUPLEMENTO Nº |
|--------|----------------|----------|-----------|---------------|
| 001203 | 1.944.731 | 001 | 956.186 | 001 |

Usted puede comunicarse a la línea telefónica única y gratuita 0800-122-7464 de lunes a viernes de 8 a 20 hs. Correo electrónico: oav@seguridadvial.gob.ar.

*

REVISION TECNICA OBLIGATORIA VEHICULAR

El Asegurado deberá contar con la certificación de la Revisión Técnica Vehicular válida en todo momento, para aquellos vehículos radicados en las jurisdicciones en que la misma es exigible, de acuerdo a la información suministrada por la AGENCIA NACIONAL DE SEGURIDAD VIAL.

GRABADO INDELEBLE * RESOLUCION 40691-E/2017

El vehículo asegurado deberá contar con el respectivo grabado indeleble del dominio en determinadas partes de la carrocería conforme lo disponga la normativa de aquellas jurisdicciones en las que el mismo es obligatorio.-

Vehículo Pat: IIZ676 Chasis: JF1BPLLA9G124931 Motor: D809992 ****

Descripción de Cobertura: Responsabilidad Civil, Robo Total y Parcial, Incendio Total y Parcial, Daños Parciales por Granizo e Inundación, Destrucción Total.

CA-CC 9.1 ADVERTENCIA AL ASEGURADO: Cuando se tratare de pólizas contratadas con tarifa diferencial, en razón del domicilio del asegurado, o la guarda normal del vehículo, éste deberá acreditarlo con documentación fehaciente en el momento de la contratación, o cuando el Asegurador lo requiera, el cual debe figurar en el Frente de Póliza. La falsa declaración o reticencia en dicha declaración produce la nulidad del contrato de acuerdo con lo establecido en el Art.5 de la Ley de Seguros. Si durante la vigencia del seguro, el Asegurado cambiare de domicilio y/o lugar de la guarda normal habitual trasladándolo a una zona de mayor riesgo (según se detalla a continuación) deberá comunicarlo al Asegurador en forma fehaciente antes de producido el cambio, a los fines de que éste proceda a reajustar el premio. La omisión de ésta comunicación, producirá en forma automática la suspensión de la cobertura del casco del vehículo asegurado, hasta que se diere cumplimiento a ésta exigencia.

CA-CO 1.1 Titularidad del dominio

ADVERTENCIA AL ASEGURADO: La cobertura de casco (Daños, Incendio, Robo o Hurto) del vehículo no se hará efectiva si el vehículo no se encuentra registrado a nombre del asegurado, hasta tanto se acredite la transferencia registral a su favor o se obtenga expresa conformidad del titular del dominio del vehículo asegurado, manifestada ante escribano público, para que perciba la indemnización el asegurado.

Cláusula CA-CO 2.1

Detalle de límites en un todo de acuerdo con la cláusula especificada.

En caso de Muerte: \$ 10.000.- límite único por evento.

En caso de Invalidez Permanente: \$10.000.- límite único por evento.

CA-CO 9.1 Cobertura limitada por baja del vehículo



Fabian Tournon
Gerente Tecnico

SEGURO DE AUTOMOVILES

| ART. | SUPERPÓLIZA Nº | SSPOL Nº | PÓLIZA Nº | SUPLEMENTO Nº |
|--------|----------------|----------|-----------|---------------|
| 001203 | 1.944.731 | 001 | 956.186 | 001 |

GASTOS DE GESTORÍA POR ROBO TOTAL O DESTRUCCIÓN TOTAL \$ 37.300.-

CA-DA 1.1 Daños parciales a consecuencia de Granizo

Daños Parciales a consecuencia de Granizo sin franquicia.

Para todas la zonas excepto las provincias de Córdoba y Mendoza: se cubren todos los eventos que sufra la póliza hasta el limite de Suma Asegurada;

Para las Provincias de Córdoba y Mendoza: se cubren todos los eventos que sufra la póliza hasta una suma asegurada única de \$ 553.500 por evento.

CA-DA 4.1 Daños parciales a consecuencia de Robo o su tentativa

Cerraduras de todas sus puertas: SIN LIMITE POR ACONTECIMIENTO

Cristales de las puertas y lunetas: SIN LIMITE POR ACONTECIMIENTO

CA-DA 5.2 INUNDACIÓN O DESBORDAMIENTO

Detalle de Franquicia a cargo del Asegurado:

Vehículo Nacional: \$ 331.100.-

Vehículo Importado: \$ 702.600.-

Vehículo 4x4 y pick up clase A, ya sea nacional e importado: \$ 702.600

CA-DI 10.1 Rotura de cerraduras y cristales laterales - Límites:

Cristales: SIN LIMITE POR ACONTECIMIENTO

Cerraduras: SIN LIMITE POR ACONTECIMIENTO

Copia de llave al amparo de Robo Total: SIN LIMITE POR ACONTECIMIENTO

CA-DI 7.1 Rotura de luneta y parabrisas: SIN LIMITE POR ACONTECIMIENTO

CA-RC 5.1 Responsabilidad Civil hacia Terceros Transportados y no Transportados de Vehículos Automotores que ingresen a Aeródromos o Aeropuertos

a) Lesiones y/o Muerte a Terceros Transportados \$ 8.000.000.-

b) Lesiones y/o Muerte a Terceros no Transportados \$ 8.000.000.-

c) Daños Materiales a cosas de Terceros \$ 8.000.000.-

CA-RC 5.2 Responsabilidad Civil hacia Terceros Transportados y no Transportados de Vehículos Automotores que ingresen a Campos Petrolíferos

a) Lesiones y/o Muerte a Terceros Transportados \$ 8.000.000.-

b) Lesiones y/o Muerte a Terceros no Transportados \$ 8.000.000.-

c) Daños Materiales a cosas de Terceros \$ 8.000.000.-

CO-EX 3.1 Extensión de las coberturas de Robo o Hurto a Países Limítrofes:

Brasil, Uruguay, Paraguay, Bolivia y Chile.

CO-EX 5.1 Extensión de las coberturas de Daños a Países Limítrofes:

Brasil, Uruguay, Paraguay, Bolivia y Chile.

CO-EX 7.1 Extensión de las coberturas de Incendio a Países Limítrofes:

Brasil, Uruguay, Paraguay, Bolivia y Chile.



Fabian Touron
Gerente Tecnico

FACTURA / PLAN DE PAGO

| | |
|-----------------|---------------|
| C.U.I.T.: | 30-50001701-1 |
| ING. BRUTOS N°: | 901-917697-7 |
| CAJA PREV. N°: | 296 |
| INSC. N S.S.N°: | 1080 |

16/07/2024

HDI SEGUROS S.A.
Tte. Gral. Juan D. Perón 650 5º Piso
(C1038AAN) Buenos Aires, Argentina
N° Inscripción IGJ: 12.533 | 10.05.1961
WWW.HDI.COM.AR



ASEGURADO

FACTURA EMITIDA POR: HDI SEGUROS S.A.

| FECHA EMISIÓN | SECCIÓN | PÓLIZA N | SUPLEMENTO | VIGENCIA | VTO. PAGO | CONCEPTO |
|---------------|---------|----------|------------|-----------------------|------------|----------|
| 16/07/2024 | AUTOS | 956.186 | 001 | 30/07/2024 30/01/2025 | 10/08/2024 | DEBITO |

ASEGURADO

JOLY EDUARDO DANIEL

| I.V.A | C.U.I.T. | MONEDA |
|--------------|----------|--------|
| Cons. Final. | | PESOS |

| PLAN DE PAGO | | | | | |
|--------------|----------------------|---------------|-------|-------------------|---------------|
| CUOTA | FECHA DE VENCIMIENTO | IMPORTE CUOTA | CUOTA | FECHA VENCIMIENTO | IMPORTE CUOTA |
| S/ADJUNTO | | 525.604,40 | | | |

| | |
|-----------------------|------------|
| PRIMA | 387.390,93 |
| RECARGO FIN. | 42.727,25 |
| SUBTOTAL SUJETO IMP. | 430.118,18 |
| IMPUESTOS INTERNOS | 430,11 |
| TASA SUPERINTENDENCIA | 2.580,70 |
| SERVICIOS SOCIALES | 2.150,59 |
| SELLADO PROVINCIAL | 0,00 |
| PERCEPCIONES IBR | 0,00 |
| SUBTOTAL | 435.279,58 |
| I.V.A. 21,00% | 90.324,82 |
| I.V.A. % | 0,00 |
| I.V.A. % | 0,00 |
| PREMIO | 525.604,40 |

El monto de IVA discriminado no puede computarse como crédito fiscal.
Teléfono gratuito C.A.B.A, Area de Defensa y Protección al Consumidor (147)



| | | | | | |
|---------------------|-------------------|---------------------|-------|--------------------------------|---------------|
| PÓLIZA EMITIDA POR: | | HDI SEGUROS S.A. | | | |
| FEC. EMISIÓN: | | 16/07/2024 | | | |
| SEC. AUTOS | | NRO./SUPL.: | | 956.186/001 1203/001944731/001 | |
| ASEGURADO: | | JOLY EDUARDO DANIEL | | | |
| DETALLE DE CUOTAS | | | | | |
| CUOTA | FECHA VENCIMIENTO | IMPORTE CUOTA | CUOTA | FECHA VENCIMIENTO | IMPORTE CUOTA |
| 1 | 10/08/2024 | 87.600,75 | | | |
| 2 | 10/09/2024 | 87.600,73 | | | |
| 3 | 10/10/2024 | 87.600,73 | | | |
| 4 | 10/11/2024 | 87.600,73 | | | |
| 5 | 10/12/2024 | 87.600,73 | | | |
| 6 | 10/01/2025 | 87.600,73 | | | |

Los importes de las cuotas serán debitados en sus respectivas fechas de vencimiento, de la entidad y cuenta que figura a continuación:

Entidad: BANCO DE GALICIA Y BS AS S.A.

Cuenta : 00402278621



Portal Autogestión Asegurados.

Justo lo que buscás,
sin buscar demasiado.

Accedé a la información de tus pólizas
y descargá los documentos importantes
desde un solo lugar.



Chat Bot via Whatsapp
(+54911) 30962669



Sitio Corporativo
www.hdiseguros.com.ar



HDI Seguros Argentina



@HDISegurosArg



HDI Seguros Argentina



HDI Seguros Argentina



App HDI Mi Seguro



PORTAL DE AUTOGESTIÓN
INGRESÁ EN WWW.HDI.COM.AR
SECCIÓN ASEGURADOS CON DNI, FACEBOOK O GOOGLE.